Ablaufgarnitur 1 1/4" - Chrom

IMO

10 300 970 Produktversion ab 10/1/2023

Passt zu: IMO, LULU, MADISON, MEM, TARA, CL.1, LISSÉ, VAIA, META, CYO

- Länge Kniehebel 185 mm

Nur für Becken mit Überlauf geeignet.

Chrom	10 300 970-00
Platin gebürstet	10 300 970-06
Platin	10 300 970-08
Messing (23kt Gold)	10 300 970-09
Dark Chrome	10 300 970-19
Light Gold	10 300 970-26
Light Gold gebürstet	10 300 970-27
Messing gebürstet (23kt Gold)	10 300 970-28
Schwarz matt	10 300 970-33
Bronze gebürstet	10 300 970-42
Champagne gebürstet (22kt Gold)	10 300 970-46
Champagne (22kt Gold)	10 300 970-47
Chrom gebürstet	10 300 970-93
Dark Platinum gebürstet	10 300 970-99

Ablaufgarnitur 1 1/4" - Chrom

IMO

10 300 970 Produktversion ab 10/1/2023

mm [inches]
1:2

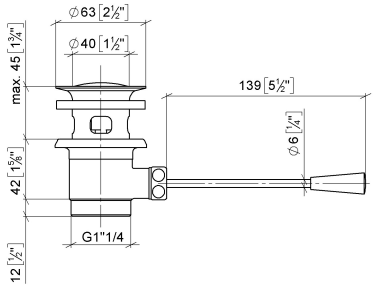

Ablaufgarnitur 1 1/4" - Chrom

IMO

10 300 970 Produktversion ab 10/1/2023

Ersatzteile für die anderen Oberflächenvarianten finden Sie hier: Platin gebürstet

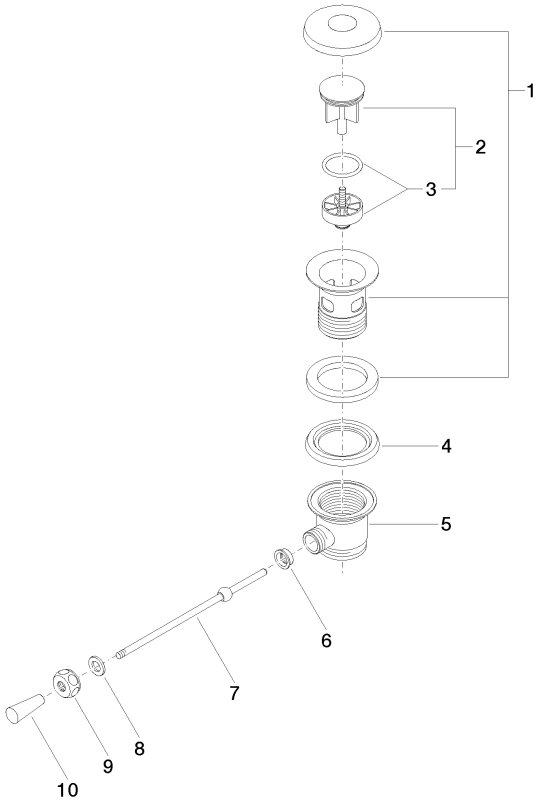

Ersatzteilstückliste

Nr.	Artikelnummer	Benennung	Verbaumenge	Lieferzeit
1	90 11 01 026 00-00	Kelch	1	2
2	04 31 20 016 00-00	Stopfen	1	10
3	04 28 10 026 00 90	Zubehoer	1	2
4	09 14 03 025 90	Dichtung	1	2
5	09 11 01 023-00	Kelch	1	10
6	09 14 05 040 90	Dichtung	1	2
7	09 31 09 055-00	Zugstange	1	10
8	09 30 11 049 90	Scheibe	1	2
9	09 23 30 003-00	Mutter	1	10
10	09 20 01 040-00	Griff	1	10